



**Paciente:** VERA LUCIA MARIOTTI ROSA

**Idade:** 48 **Sexo:** F

**Solicitante:** Dr(a) Guilherme Aguiar Assmann **Data de Realização:** 09/12/2024 17:00

## Análise USP

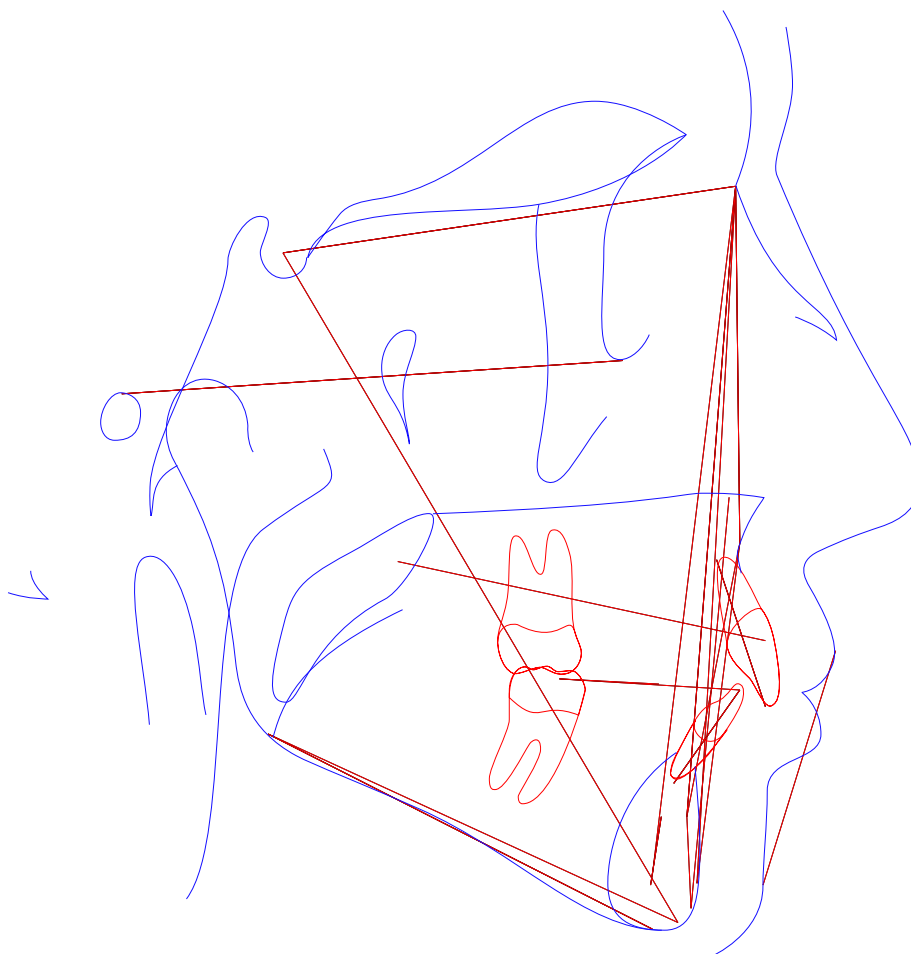



**Paciente:** VERA LUCIA MARIOTTI ROSA

**Idade:** 48 **Sexo:** F

**Solicitante:** Dr(a) Guilherme Aguiar Assmann **Data de Realização:** 09/12/2024 17:00

### Análise USP

	Fator	Valor Obtido	Padrão	Desvio	Classe	Representação Gráfica
1	N-Pog.Po.Orb (N-Pog.Po.Orb)	83,021°	88 ± 1	-4,979	---	
2	NAP ((f)NA.APog)	7,843°	0 ± 2	7,843	Perfil convexo	
3	S-N.A (S-N.A)	82,296°	82 ± 2	0,296	Bom posicionamento	
4	S-N.B (S-N.B)	77,204°	80 ± 2	-2,796	Retrusão mandibular	
5	A-N.B ((A-N).(N-B))	5,092°	2 ± 2	3,092	Cl II esquelética	
6	S-N.D (S-N.D)	74,734°	76 ± 0	-1,266	---	
7	N-S.Gn (N-S.Gn)	67,845°	67 ± 0	0,845	---	
8	SN.Ocl (S-N.Ppd-lij)	11,901°	14 ± 0	-2,099	---	
9	S-N.Go-Me (S-N.Go-Me)	35,291°	32 ± 0	3,291	---	
10	Go-Gn.Ocl (Go-Gn.Ocl)	21,729°	18 ± 0	3,729	---	
11	1/.1 ((Ais-lis).(Aii-lii))	126,374°	131 ± 0	-4,626	---	
12	1/.NS (1/.NS)	99,993°	103 ± 0	-3,007	---	
13	/1-Orbita (/1-Orbita)	-3,759mm	5 ± 0	-8,759	---	
14	1/.NA (1/.NA)	17,697°	22 ± 5	-4,303	Bom posicionamento	
15	1/-NA (1/-NA)	3,369mm	4 ± 0	-0,631	bom posicionamento	
16	/1.NB ((lii-Aii).(N-B))	30,837°	25 ± 4	5,837	Incisivo superior vestibularizado	
17	/1-NB (lii-(N-B))	6,122mm	4 ± 0	2,122	Incisivo superior protuído	
18	/1-NPog (lii-(N-Pog))	4,563mm	0 ± 0	4,563	---	
19	H.N-B (H.N-B)	12,781°	10,5 ± 1,5	2,281	---	
20	H-Nariz (Pn-LsPog')	4,255mm	10 ± 1	-5,745	---	
21	Pog-NB (Pog-(N-B))	2,166mm	---	-5,745	---	
22	Eminência Mentoniana (B-E-Go-Me)	6,431mm	7 ± 1	-0,569	---	
23	FMIA ((Po-Or).(Aii-lii))	50,934°	68 ± 0	-17,066	---	
24	FMA ((Go-Me).(Po-Or))	30,724°	25 ± 0	5,724	---	



**Paciente:** VERA LUCIA MARIOTTI ROSA  
**Idade:** 48   **Sexo:** F  
**Solicitante:** Dr(a) Guilherme Aguiar Assmann   **Data de Realização:** 09/12/2024 17:00

	Fator	Valor Obtido	Padrão	Desvio	Classe	Representação Gráfica
25	IMPA ((Me-Go).(Aii-Iii))	98,342°	87 ± 0	11,342	---	
26	TPi (TPi)	-0,827mm	---	11,342	---	
Grupo						
27	/1-Linha I (Iii-P'E)	-4,047mm	0 ± 0	-4,047	---	
28	Go-Me.V-T (Go-Me.V-T)	71,977°	72 ± 0	-0,023	---	
29	F.V-T (F.V-T)	77,299°	81 ± 0	-3,701	---	
30	A-V-T (A-V-T)	5,019mm	3 ± 0	2,019	---	
31	Iii-V-T (Iii-V-T)	8,253mm	6 ± 0	2,253	---	
32	H.V-T (H.V-T)	8,309°	5 ± 0	3,309	---	
33	NA.APog (NA.APog)	7,843°	---	3,309	---	
34	Convexidade do Ponto A (A-N-Pog)	3,405mm	---	3,309	---	



**Paciente:** VERA LUCIA MARIOTTI ROSA  
**Idade:** 48   **Sexo:** F  
**Solicitante:** Dr(a) Guilherme Aguiar Assmann   **Data de Realização:** 09/12/2024 17:00

## ANÁLISE SINTÉTICA

### Análise USP

NAP:	Perfil convexo
S-N.A:	Bom posicionamento
S-N.B:	Retrusão mandibular
A-N.B:	Cl II esquelética
1/.NA:	Bom posicionamento
1/-NA:	bom posicionamento
/1.NB:	Incisivo superior vestibularizado
/1-NB:	Incisivo superior protuído